

ALMADA

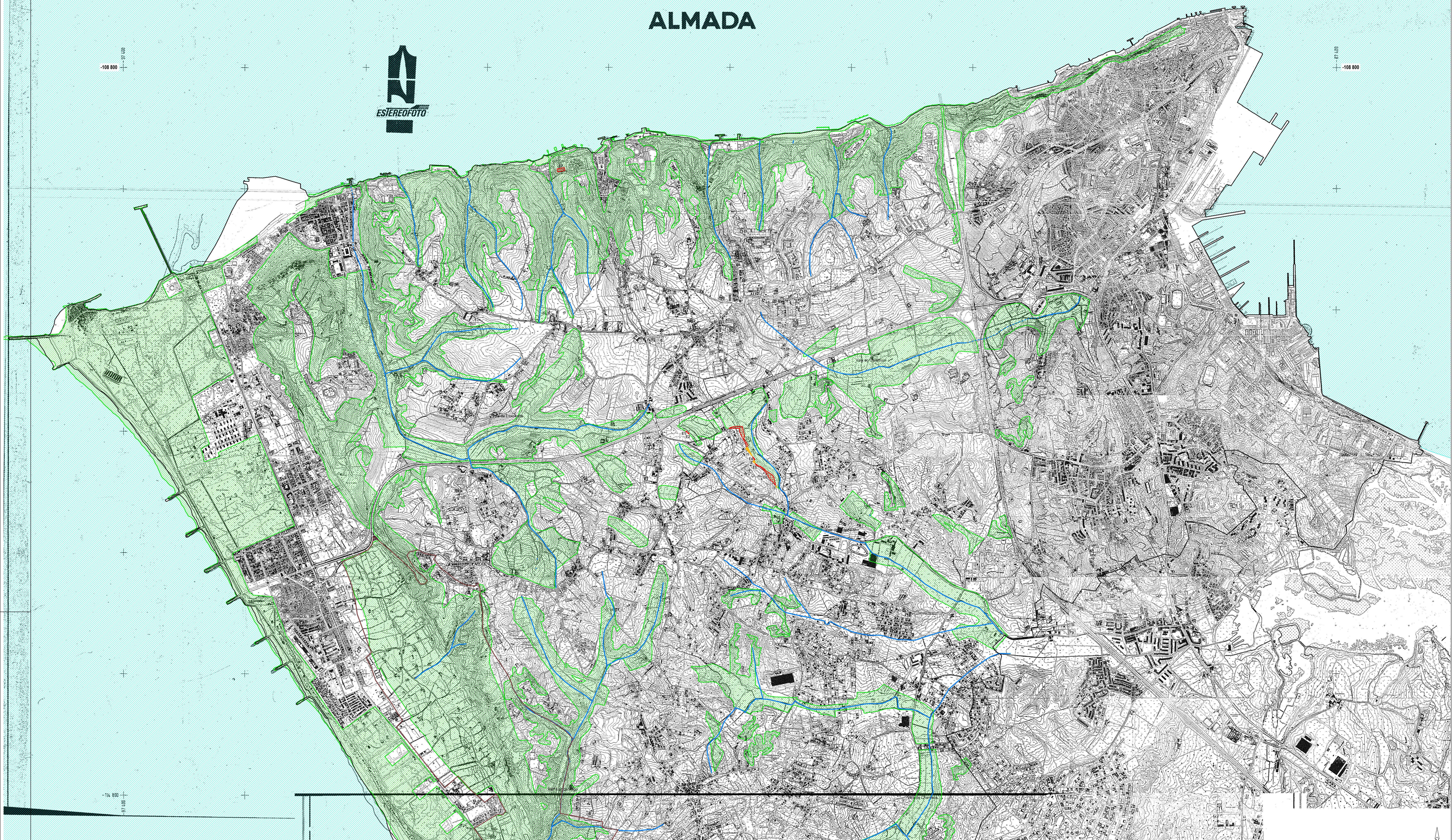

LEGENDA

- Limite do Concelho (CAOP - Versão 2020)
- Área de Paisagem Protegida da Arriba Fóssil da Costa da Caparica

REN FINAL

- Batimétrica 30 m
- Reserva Ecológica Nacional (a tracejado os leitos de cursos de água cobertos)
- Áreas excluídas da Reserva Ecológica Nacional para satisfação de carências
 - E1, E2 - Aviso n.º 10444/2018, de 2 de agosto de 2018 (DR n.º 148, 2ª série)
 - E3 a E6 - Aviso n.º 13332/2019, de 23 de agosto de 2019 (DR n.º 161, 2ª série)
 - E7
- Áreas incluídas na Reserva Ecológica Nacional
 - I1 a I3 - Aviso n.º 13332/2019, de 23 de agosto de 2019 (DR n.º 161, 2ª série)

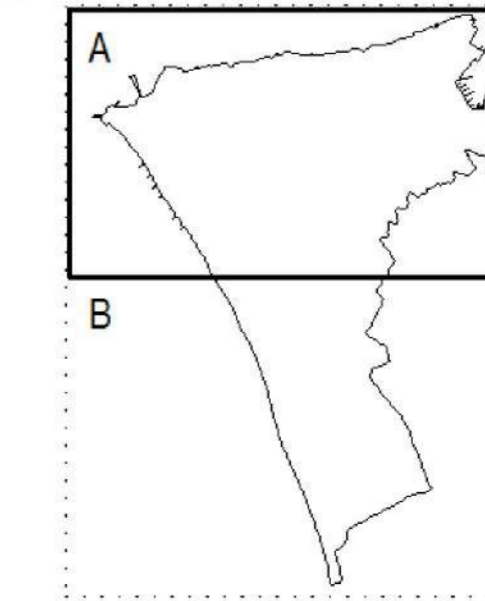

PLANO DIRETOR MUNICIPAL DE ALMADA

RESERVA ECOLÓGICA NACIONAL - Alteração da delimitação da Reserva Ecológica Nacional do município de Almada



2.A

Escala: 1/10 000 Precisão posicional nominal: Data: julho 2021 Formato de reprodução: A0 - 1189 X 841

Cartografia de Referência	Entidade Produtora	Data	Escala	Série	Homologação
Entidade Produtora: Município de Almada	Estereofoto	Agosto 1976	1:10 000	N/A	N/A

Sistema de Referência: ETRS89/PT-TM06 Exatidão Posicional (Precisão Planimétrica): *Nota: A informação base da REN foi convertida do sistema de referência Hayford Gauss - Datum 73 para ETRS89/PT-TM06.